Karriere mit ZUKUNFT

ENGINEERING • MASCHINENBAU • MECHATRONIK

Wir entwickeln Zuführsysteme für die weltweite Abfüllindustrie, Getränke-, Nahrungsmittel-, Pharma- und Kosmetikindustrie.
Erfolg bringt WACHSTUM braucht Mitgestalter.

Als global präsentes Unternehmen bieten wir Ihnen das Beste aus zwei Welten, internationale Projekttätigkeit in familiärem und kollegialem Umfeld. Und das im Herzen Österreichs, in einer Gegend mit sehr hohem Freizeitwert, genau dort, wo andere Urlaub machen. Zusätzlich zu einer leistungsgerechten Entlohnung bieten wir einen zukunftssicheren und modernen Arbeitsplatz sowie diverse GASSNER-Benefits u.a. zum Thema Gesundheit und Sport.

SACHBEARBEITER (m/w/d)

BEREICH: TECHNISCHER EINKAUF

WAS SIE MITBRINGEN SOLLTEN

- Technische Grundausbildung, wie Fachschule oder HTLfür Maschinenbau, Mechatronik oder Automatisierungstechnik mit kaufmännischen Zusatzkenntnissen **oder**
- Kaufmännische Grundausbildung, wie Abschluss einer Wirtschaftskundlichen Schule, Handelsschule oder Handelsakademie oder Lehrabschluss in einem bürokaufmännischen Beruf sowie technisches Interesse

Wichtige Fähigkeiten:
- Ausgezeichnete PC-Kenntnisse, MS-Office
- Verhandlungsgeschick
- Strukturierte, genaue und selbstständige Arbeitsweise
- Kommunikationsfähigkeit
- Zusatzausbildung für Einkauf, Verhandlungstechnik,
- Beschaffungswesen (Supply Chain-MGT) vorteilhaft

DAS WERDEN IHRE AUFGABEN SEIN

- Abwicklung des Beschaffungsprozesses von der Ausschreibung bis zur Rechnungskontrolle
- Vergleich von Angeboten, Preisverhandlung und Vergabe etc.
- Gestaltung von Rahmenlieferverträgen
- Lieferantenbewertung und Lieferantenmanagement
- Allgemeine Bürotätigkeit

Wir sind gesetzlich verpflichtet, darauf hinzuweisen, dass das kollektivvertragliche Mindestgehalt (KV Gewerbe-Metall) € 2.212,44 beträgt. Das tatsächliche Einkommen, welches deutlich über dem KV liegen kann, legen wir gemeinsam gemäß Ihren Qualifikationen und bisherigen Erfahrungen im Gespräch fest.

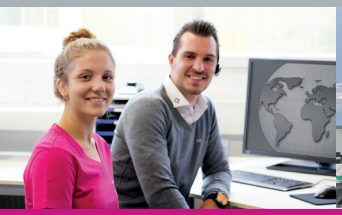
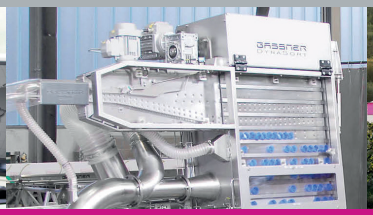

www.gassner.co.at/karriere • karriere@gassner.co.at • Tel.: 07684/8501

GASSNER
VERPACKUNGSMASCHINEN • MECHATRONIK